

Guatemala, 02 de Octubre de 2019

Licenciado.

Edgar Dagoberto Búcaro Pérez

Director General de las Artes

Ministerio de Cultura y Deportes

Licenciado Búcaro

De la manera más atenta me dirijo a usted con el propósito de presentarle el informe de actividades conforme a lo estipulado con el número de contrato administrativo 3066-I-2019 y resolución número VC-DGA-036-2019 por servicios técnicos correspondiente al séptimo producto.

Actividades Realizadas:

- Ubicar, revisar y actualizar los bienes del inventario físico de la Escuela Nacional de Arte Dramático "Carlos Figueroa Juárez", la Escuela Nacional de Danza "Marcelle Bongé de Devaux", del Conservatorio Nacional de Música "German Alcántara" y la Dirección de Formación Artística.
- Ubicar, revisar y detallar los bienes en mal estado del inventario físico de la Escuela Nacional de Arte Dramático "Carlos Figueroa Juárez", la Escuela Nacional de Danza "Marcelle Bongé de Devaux", del Conservatorio Nacional de Música "German Alcántara" y la Dirección de Formación Artística para iniciar las gestiones necesarias para el proceso respectivo.

Productos-Resultados-Esperados

Producto 7:

Describir en hoja electrónica la ubicación física y evidencia fotográfica de los bienes en mal estado del inventario del Conservatorio Nacional de Música "German Alcántara" para iniciar el proceso de baja respectivo.

A) Se identifico y se realizó lista de los bienes que se encuentran actualmente están en mal estado:

- Conservatorio Nacional de Música "German Alcántara"

B) Se realizó la respectiva revisión de cada bien en mal estado.

- Se realizo la respectiva revisión de cada bien y equipo utilizado en cada salón.
- Revisión de los bienes registrados en el inventario con la revisión física de los bienes.
- Revisión del estado de cada bien mueble con su respectivo código de Sicoin.

A. Se adjunto los bienes y se evidencio fotográficamente.

B. El proceso de revisión se llevó a cabo en cada salón y dirección del Conservatorio Nacional de Música " German Alcántara"

C. Se realizó la respectiva revisión de los inventarios y bienes muebles que se ubican en los salones, bodega, dirección y se encuentran en mal estado asignados al Conservatorio Nacional de Música " German Alcántara", dicha revisión se llevó acabo por tarjeta de responsabilidad e inventario, para que los bienes en mal estado lleven el proceso de darles de baja.

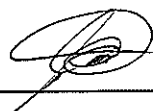

Jorge Luis Portillo Rodríguez

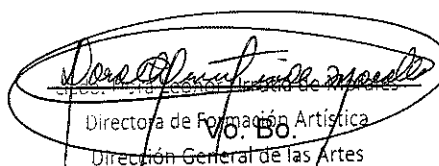

Directoría de Formación Artística
Dirección General de las Artes

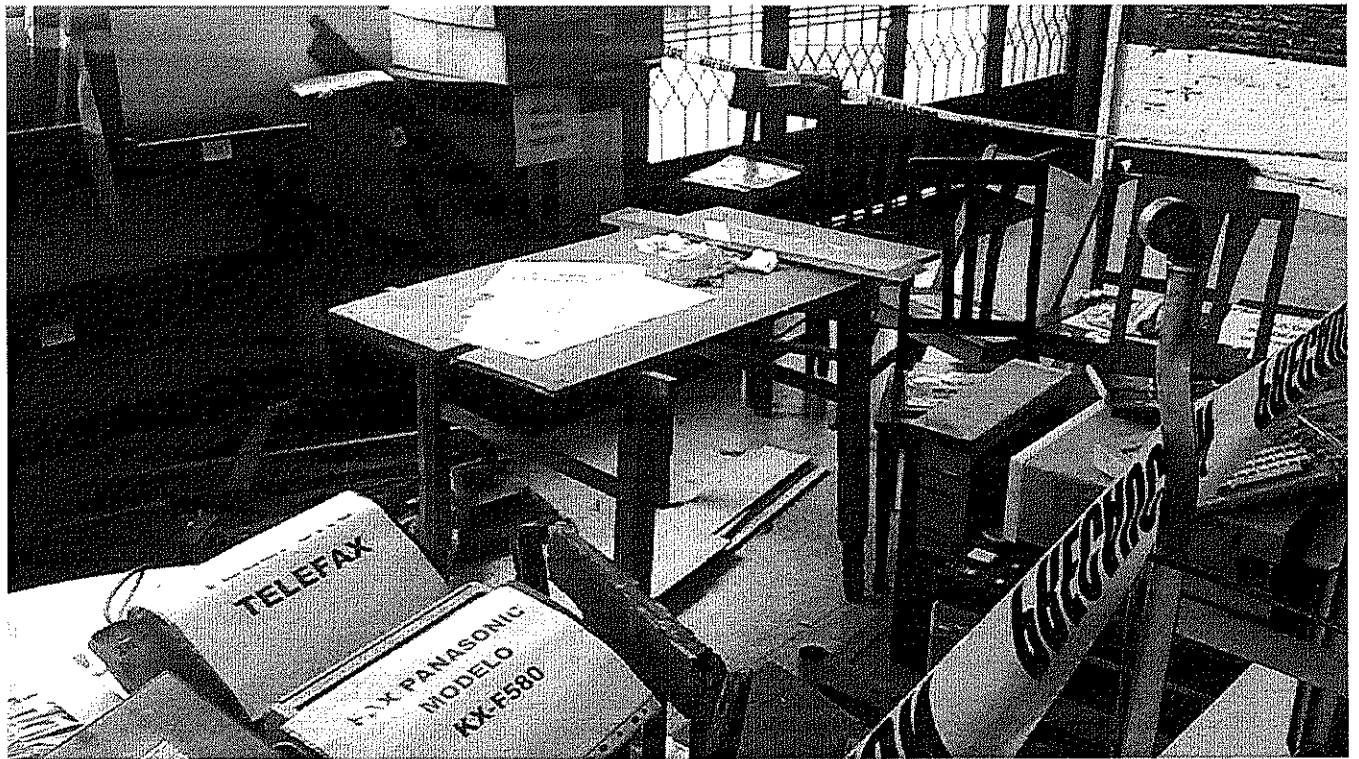
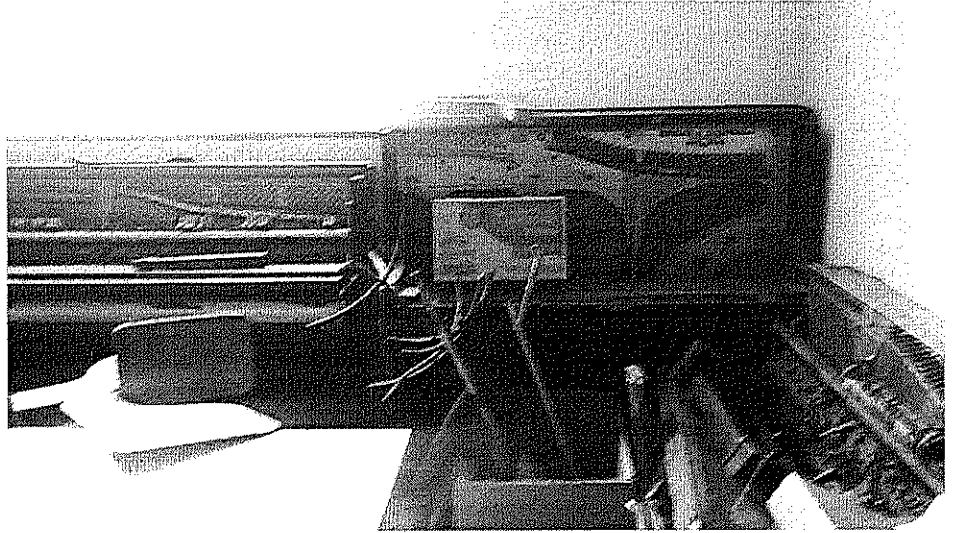

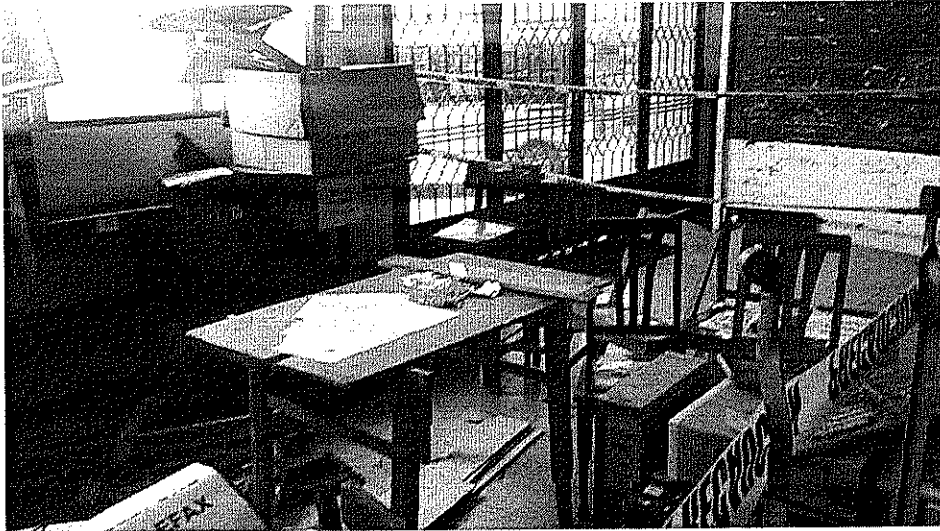
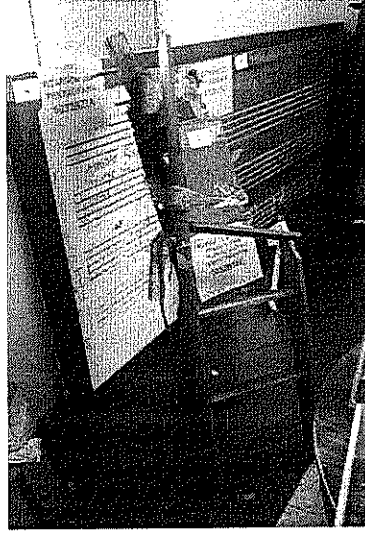

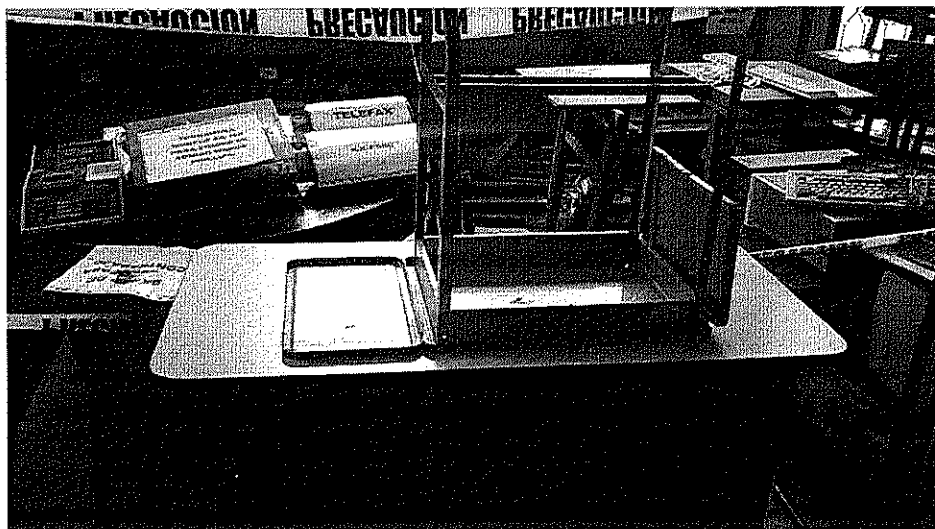



Jorge Luis Portillo Rodríguez

Vo. Bo.

Conservatorio Nacional de Música

"Germán Alcántara"

Listado

de Instrumentos Musicales para proceso de BAJA

Código Interno	SICOIN	Descripción.	Costo	Estado
C1-5	003296D7	Violín 4/4 marca Suzuki Mod. 540 año 1993	Q 6,462.01	Malo
C1-9	003296DC	Violín 4/4 marca Suzuki Mod. 540 año 1993	Q 6,462.01	Malo
C1-17	00329711	Violín 4/4 marca Suzuki Mod. 540 año 1993	Q 6,462.01	Malo
C1-32	00329C7E	violín 3/4 Giovanni Paolo Maggini	Q 20.00	Malo
C1-34	00329C84	Violín 3/4 Copia Antonio Stradivarius	Q 40.00	Malo
C1-36	00329C88	Violín 3/4 Giovanni Paolo Maggini	Q 25.00	Malo
C1-45	00329CDF	Violín4/4 Maestro	Q 25.00	Malo
C1-57	00329CFC	Violín 4/4 Copia Antonio Stradivarius	Q 20.00	Malo
C1-71	00329D20	Violín 4/4 Lark	Q 120.00	Malo
C1-76	00329C74	Violín 4/4 Enrico Romano	Q 100.00	Malo
C1-77	00329C76	Violín 4/4 Olle Bull	Q 20.00	Malo
C1-78	00329C7C	Violín 4/4 Kizo Suzuki Copia Stradivarius	Q 85.20	Malo
C1-92	00329CDB	Violín 3/4 Crown	Q 20.00	Malo
C1-93	00329CDD	Violín 4/4 Efretz Schners 1975	Q 15.00	Malo
C1-95	00329CE2	Violín 4/4 Copia Antonio Stradivarius	Q 185.00	Malo
C1-100	00329CEC	Violín 4/4 Kiso Suzuki Copia Stradivarius	Q 250.00	Malo
C1-102	00329CEF	Violín 3/4 Copia Antonio Stradivarius	Q 250.00	Malo
C1-105	00329CF8	Violín 3/4 Maple	Q 150.00	Malo
C1-108	00329CFB	Violín 1/2 Copia Stradivarius	Q 60.00	Malo
C1-112	00329D03	Violín 4/4 sin marca chino	Q 150.00	Malo
C1-114	00329D06	Violín 4/4 Copia Antonio Stradivarius	Q 65.00	Malo

C1-115	00329D08	Violín 4/4 Sin Marca	Q 20.00	Malo
C1-116	00329D09	Violín 4/4 Lark	Q 250.00	Malo
C3-15	00329D6A	Violoncello 4/4 Sin Marca	Q 25.00	Malo
C3-21	00329D8D	Violoncello 4/4 J.H. Heiter Schubert	Q 25.00	Malo
C3-22	00329D8E	Violoncello 3/4 Sin Marca	Q 25.00	Malo
C4-7	00329D9B	Contrabajo 4/4 Suzuki No. 92 año 1999	Q 17,620.69	Malo
C4-11	00329DA0	Contrabajo Sin Marca	Q 100.00	Malo
C4-14	00329DA4	Contrabajo 1/2 Sin Marca Color Amarillo	Q 300.00	Malo
P8-1	00329D0A	Practicador con pedestal de madera	Q 50.00	Malo
T1-9	00329EAE	Piano Vertical Baldwin No. 1223195 modelo 36J3	Q 3,050.00	Malo
T1-10	00329EB1	Piano Vertical Baldwin No. 1223589 modelo 36J3	Q 3,050.00	Malo
T1-13	00329F8B	Piano Vertical Steinway Reg. 348921	Q 760.00	Malo
T1-14	00329F8D	Piano Vertical Klein Paris	Q 553.92	Malo
T1-18	00329F9A	Piano Vertical Julius Bluthner 108306	Q 120.00	Malo
T1-19	00329F9B	Piano Kohler & Campbell Reg. 175135	Q 400.00	Malo
T3-1	0032A514	Órgano Hammond Mod. C-3 Serie 73595	Q 2,100.00	Malo
V1-4	0032A55E	Piccolo Marca Yamaha Reg. 29696 no legible.	Q 200.00	Malo
V2-5	0032A574	Flauta de Madera	Q 250.00	Malo
V2-6	0032A576	Flauta Ramphone Milano	Q 50.00	Malo
V2-7	0032A57B	Flauta Ramphone Cazzani	Q 130.00	Malo
V2-9	0032A581	Flauta Selmer Reg. 3431	Q 288.72	Malo
V2-11	0032A585	Flauta Kings Reg. 40	Q 50.00	Malo
V2-12	0032A586	Flauta Lark modelo M4006	Q 149.00	Malo
V2-13	0032A587	Flauta Ramphone Milano	Q 250.00	Malo
V2-14	0032A58A	Flauta Selmer Reg. 1940	Q 250.00	Malo
V2-15	00329DE3	Flauta Martín Frer Reg. 1760	Q 40.00	Malo

V2-16	00329DE4	Flauta W.T. Amstrong Elkhart Reg. 104-9-5091	Q	250.00	Malo
V2-19	00329DEF	Flauta Lark Modelo M-4006	Q	149.00	Malo
V2-21	00329DF9	Flauta Ambassador Reg. 328233	Q	90.00	Malo
V2-22	00329DFA	Flauta Gebruder Schuster	Q	89.00	Malo
V2-23	00329DFC	Flauta Helhart Reg. 16966	Q	89.00	Malo
V2-24	00329EO9	Flauta Selmer Bundy Reg. 1927	Q	90.00	Malo
V3-5	00329E2E	Oboe Marca Selmer Reg. 1890	Q	190.72	Malo
V3-6	00329E31	Oboe Marca Selmer Reg. 1873	Q	190.73	Malo
V3-9	00329E36	Oboe Marca Signet Soloist Reg. S-7044	Q	512.39	Malo
V3-10	00329E37	Oboe Sin Marca	Q	190.00	Malo
V4-1	00329E6E	Corno Ingles Sin Marca	Q	30.00	Malo
V4-2	00329E72	Corno Ingles Sin Marca	Q	30.00	Malo
V5-1	00329E77	Clarinete en Si-bemol Yamaha YCL-23 N Japan	Q	12,335.61	Malo
V5-7	00329E7B	Clarinete Selmer Reg. S – 0146	Q	30.00	Malo
V5-8	00329E7C	Clarinete Sin Marca Reg. 161941	Q	250.00	Malo
V5-9	00329E7D	Clarinete Ramphone Milano Reg. 4846	Q	30.00	Malo
V5-16	00329EA3	Clarinete Requinto Penzel Reg. 167	Q	49.00	Malo
V5-23	00329ECB	Clarinete Ramphone Milano	Q	120.00	Malo
V7-9	00329F8F	Fagote Bundy (The Selmer Company) No. 10825	Q	1,825.00	Malo
V10-5	00329F9C	Trompeta Marca Selmer Reg. 23643	Q	169.31	Malo
V10-6	00329F9D	Trompeta Marca Selmer Reg. 23387	Q	169.42	Malo
V10-7	00329F9E	Trompeta Marca Baronet Reg. 150863	Q	20.00	Malo
V10-8	00329F9F	Trompeta Marca CA Wunder	Q	20.00	Malo
V10-9	00329FA1	Trompeta Marca Miraphone 166-167-168	Q	174.75	Malo
V10-10	00329FA4	Trompeta Marca King 126165	Q	65.00	Malo

V10-11	00329FA5	Trompeta Dexter Reg. 343223	Q	200.00	Malo
V10-12	00329FA9	Trompeta Marca Selmer 11878	Q	225.00	Malo
V10-14	00329FAC	Trompeta Marca Maxtone Amati Kraslice	Q	240.60	Malo
V10-15	00329FAE	Trompeta Marca Selmer Bundy Reg. 480310	Q	240.60	Malo
V10-19	00329FB2	Trompeta Orsi Milano Reg. 9744	Q	100.00	Malo
V12-6	0032A59D	Trombón White the King	Q	100.00	Malo
V12-12	0032A5CB	Trombón Lark Reg. 4024 no legible	Q	180.00	Malo
V15-1	0032A5E6	Saxofón marca CONN en Si bemol Reg. M206493AX	Q	50.00	Malo

TOTAL

Q 69,588.69

Silla plegable de metal color gris con asiento enguatado de color negro	Q	17.50	Malo
Silla plegable de metal color gris con asiento enguatado de color negro	Q	17.50	Malo
Silla plegable de metal color gris con asiento enguatado de color negro	Q	17.50	Malo
Silla de metal giratoria con rodos, asiento y respaldo café.	Q	80.00	Malo
Máquina de escribir electronica, marca IBM, color beige modelo 6747-2 serie No. 6747-78-0114561	Q	2,421.41	Malo
Telefono Siemens color beige	Q	80.00	Malo
Máquina de escribir marca Facit de 18" modelo 1740 serie 338743187	Q	300.00	Malo
Máquina de escribir marca Adler de 12" color beige, registro 9163883	Q	125.50	Malo
Maquina de escribir Electrica, marca Royal,color beige modelo TQ-620 Serie f-20410	Q	146.00	Malo
Máquina de escribir marca Universal color gris	Q	292.00	Malo
Fotocopiadora marca Nashua 1215 color beige	Q	2,500.00	Malo
Impresora marca Epson FX-2170 serie 2NGY 058664	Q	3,660.00	Malo
Máquina sumadora marca Silver Red con pantalla, impresora y memoria, modelo 1250, serie 90414217	Q	245.41	Malo
Aparato reproductor Detto, marca Rex Rotary, eléctrico, modelo R-11, registro- No. 313015739	Q	375.00	Malo
Telefono de pared marca Siemens color verde	Q	79.00	Malo
Mesa de metal para máquina de escribir, color gris con tablero de madera color corinto	Q	30.00	Malo
Aparato de sonido marca CENTREX by PIONEER, registro 627J, con dos bocinas de 12" serie No. WA_8743 consistente en una tornamesa color ahumado, un radio stereo, un toca cassette, y un sistema de grabacion.	Q	509.60	Malo
Máquina de escribir Silver Red serie 032260-197 color gris	Q	395.00	Malo
Tornamesa modelo EA-160 para equipo de sonido marca Phillips	Q	118.00	Malo
Máquina de escribir "Royal" carro de 12", color gris claro serie 8179001	Q	260.00	Malo
Telefono de pared color negro	Q	30.00	Malo
Máquina de escribir marca Olivetti 82 diaspron, color celeste sin registro ni serie	Q	120.00	Malo
Fax panasonic modelo KX-F580	Q	2,855.00	Malo
Escritorio de madera color café con 1 gaveta y 1 puerta	Q	50.00	Malo
Mueble de madera para colocar Violoncello, color natural de cinco compartimientos	Q	36.00	Malo
Mimeógrafo marca Gestetner, modelo 420, serie No.53A-8279 con funda color Beige	Q	1,312.00	Malo
Computadora marca Intell, modelo Intell- 1256 A, serie 1202580	Q	2,500.00	Malo
telefono GPX-DX 800D-negro SE TIENE UNO DE NOMBRE EASA DE COLOR GRIS	Q	132.00	Malo
teléfono telefax CP-273BC SE TIENE UNO QUE ES PANASONIC FAX	Q	71.50	Malo

TOTAL Q 26,658.26

Jorge Luis Portillo Rodríguez

Vo.Bo.

[Firma]
 Directora de Formación Artística
 Dirección General de las Artes

-MICUDE-